

SITUATION PROJETEE - REZ DE CHAUSSEE

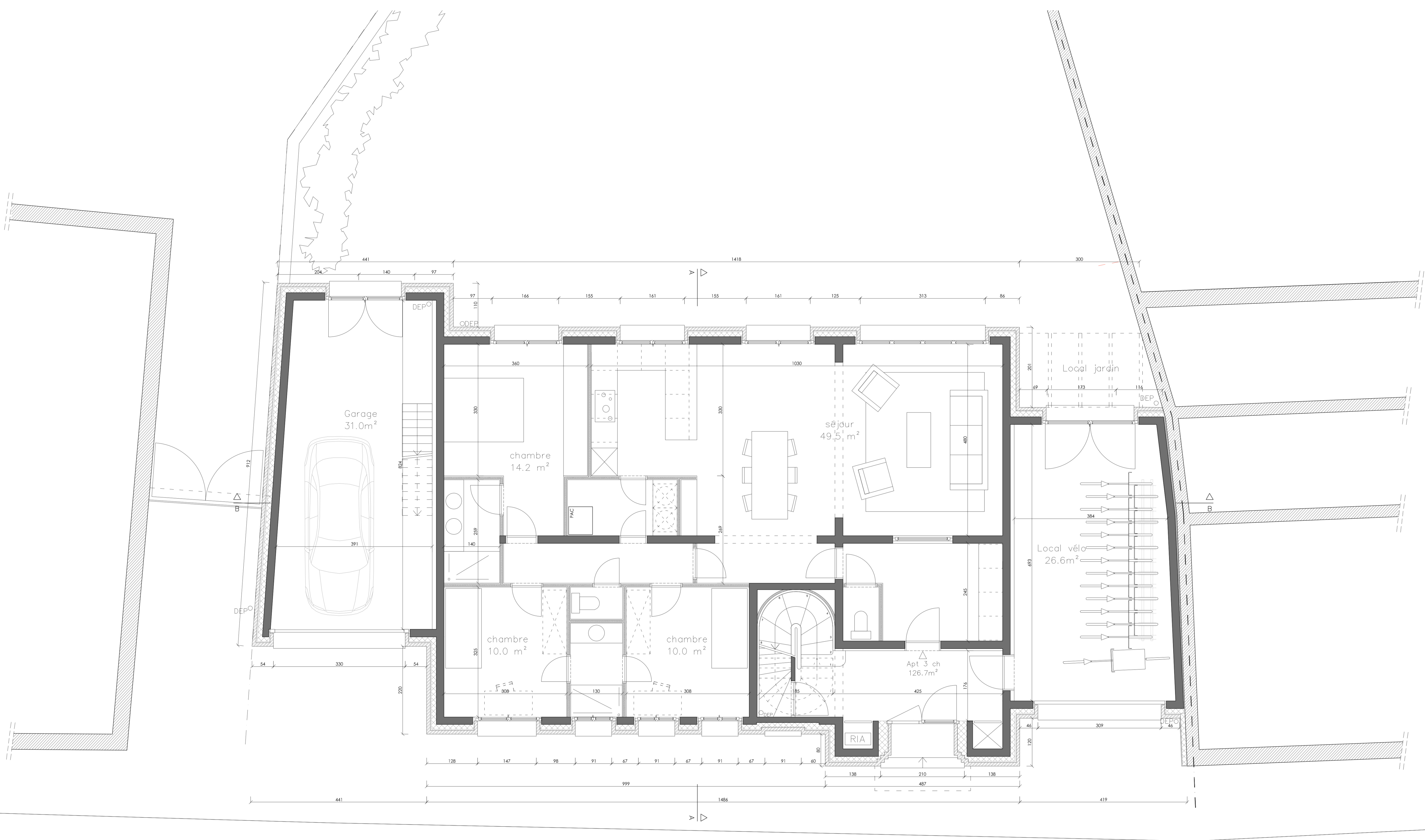

Légende plans et coupes			
Existant		Maçonnerie	
Isolation		Brèques	
		cloison	
		Niveau	

l'architecte	PERMIS D'URBANISME		
	Situation projetée - plan rez-de-chaussée		
	date: 06/02/2026	échelle: 1/50	11/19
	Plans joints à la demande d'autorisation de bâtir, dressés par les architectes soussignés. Inscrits au tableau du conseil de l'Ordre des Architectes de Brabant		
le maître de l'ouvrage			